

Suisse – avril 2011 2^{nde} partie

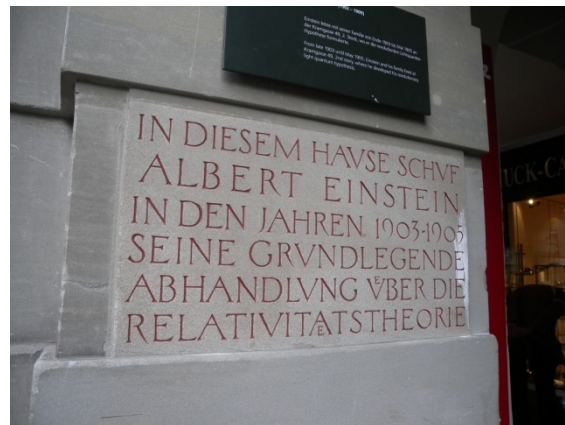

Berne









Musée des beaux arts : Giacometti mais pas Alberto...

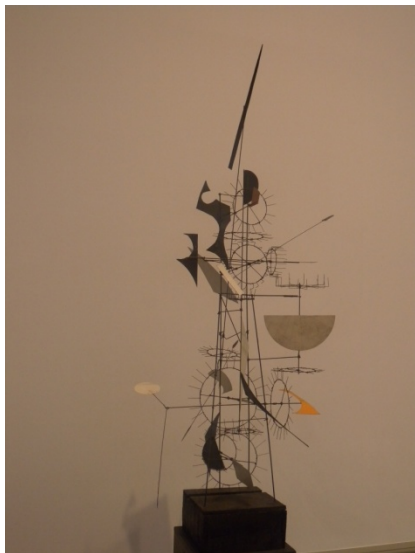

Petit Tinguely...



Kirchner



Félix Vallotton



Dédié par Chagall à sa fiancée ! Munch



Louise Bourgeois : maisons



Mark Rothko



Olivier Moset

Thomas Hirschhorn



Yves Netzhammer



L'appartement d'Einstein de 1903 à 1905



Kunsthalle

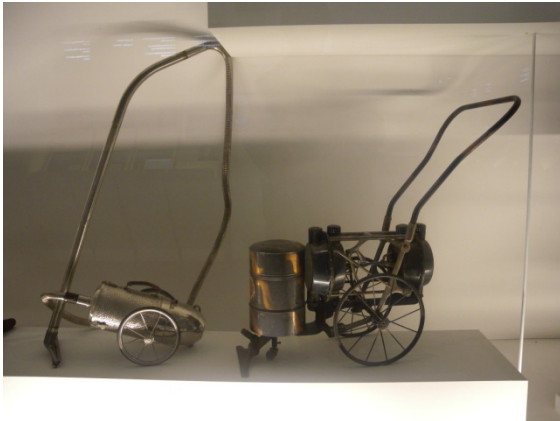

Musée historique
Célébrités bernoises : Aspirateurs

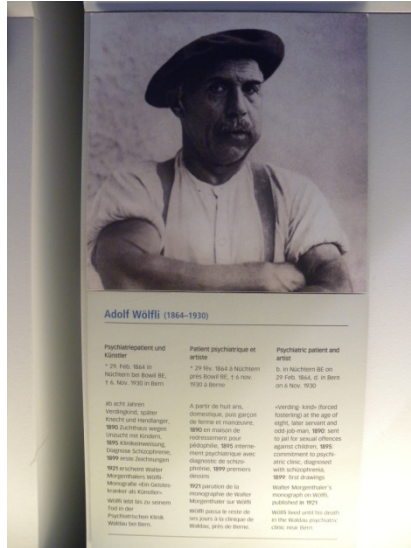

Adolf Wohlfi : peintre et psychopathe





Musée Einstein : passeport allemand 1930

affiche antisémite 1933

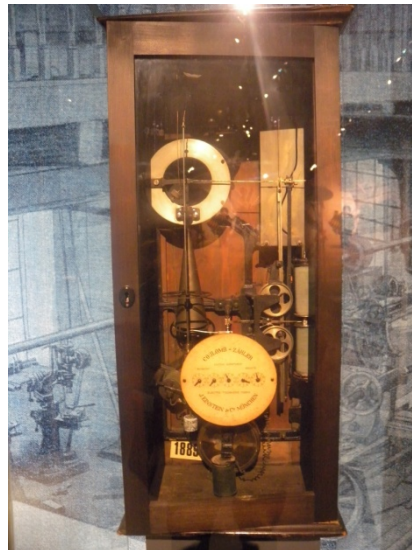

Journal américain anti-Einstein 1950

compteur électrique Einstein 1890



Tapisserie du Jugement dernier

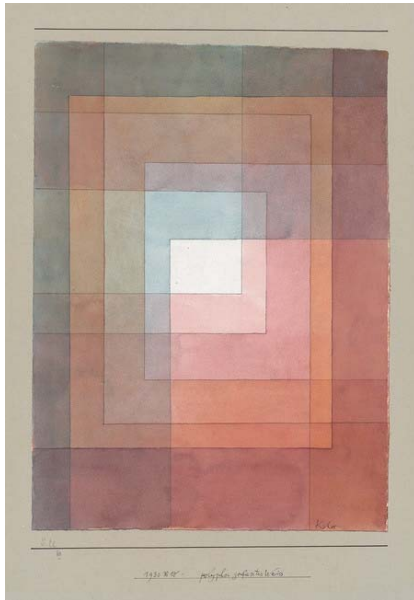

Centre Paul Klee : impossible de prendre des photos, celles-ci viennent du site du musée
www.paulkleezentrum.ch



Fribourg : Musée Tinguely – Niki de Saint-Phalle



Musée d'art et d'histoire de Fribourg





Berthe Morisot par Marcello Duchesse de Castiglione Colonna et Delacroix : le martyre de St-Just



Jean-Louis Tinguely







Eglise romane de Payerne

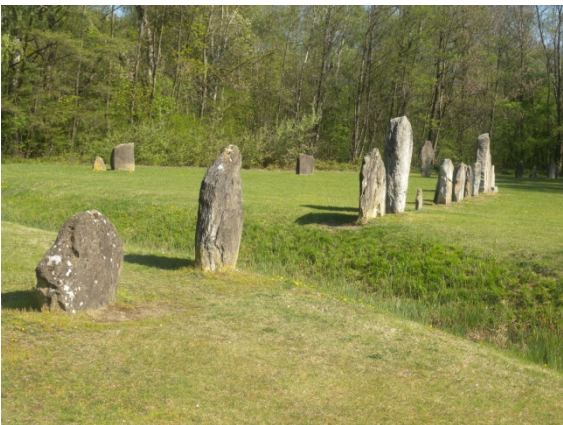

Menhirs d'Yverdon



Ruelle « punaises » (tout à l'égout), rue entre 2 séries de maisons



Hommage au pédagogue Pestalozzi



Yverdon est au sud du lac de Neuchâtel



« musée de la mode » dans le château





Barque et chaland du IIIème siècle



Musée d'ailleurs : Dr. Grordbort's de Greg Broadmore

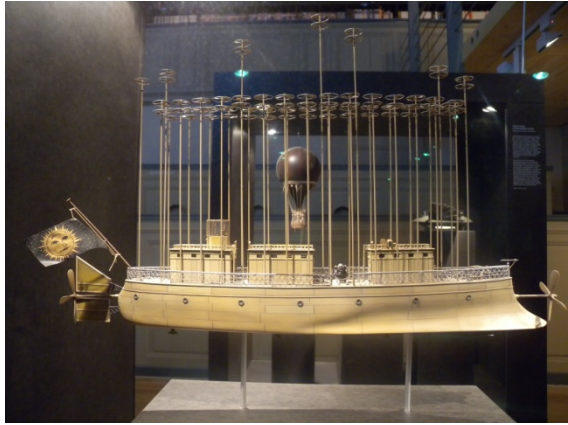

Espace Jules Verne



Arrivée à Grenoble