

Le Nord de l'Angleterre – mai 2015

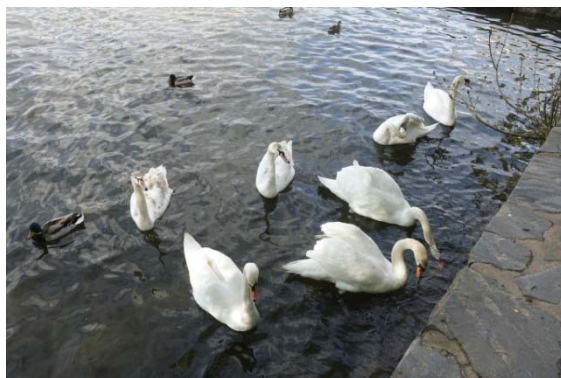

En traversant la Tamise



Région des lacs : Windermere – Bowness









Ancienne mine de graphite



Cercle de pierre de Castlerigg datant de -5000

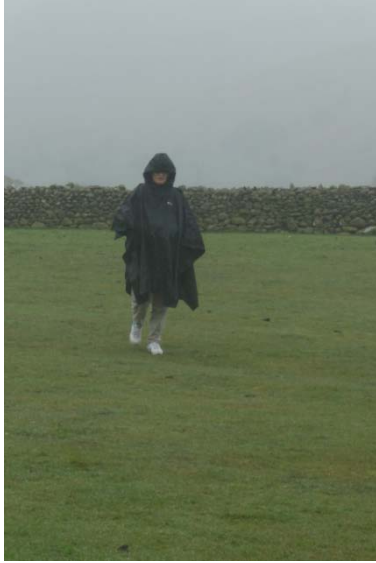

Keswick





Le musical stone inventé par Richardson en 1830...



1^{ère} usine de crayon en 1832 à Keswick











Cream tea





Ambleside : succulents gingerbread





Hawkshead : la maison de Béatrice Potter









Wrynose pass



Hardknott pass





Hardknott Roman Fort





Wast Water



Wasdale Head



Saute mouton





Lac Ullswater



Aira Force





Carlisle





Cathédrale de Carlisle



Tullie House



Le château

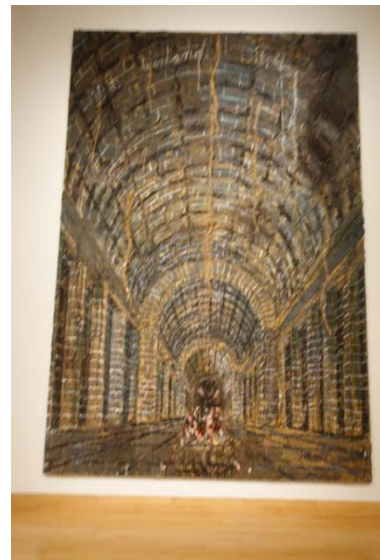

Anselm Kiefer



Lanercost priory





Le mur d'Hadrien



Housesteads Roman Fort







Newcastle upon Tyne : ses ponts





The Sage de Norman Foster



The Grey's Monument





Blackfriars



Black gate et le donjon du Castle Keep



Bessie Surtee's house



Millenium Bridge