

Paris 1900 au Petit Palais – juillet 14

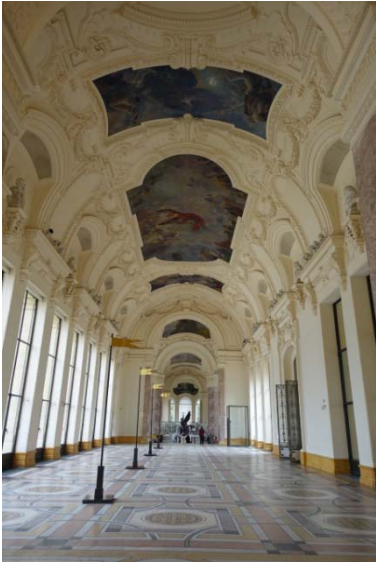

Exposition Universelle 1900

Gervex



Projet pour la Tour Eiffel de Stephen Sauvestre Mucha



Construction de la ligne 1



Pavillon Schneider





Monument à Emile Levassor



Albert Guillaume



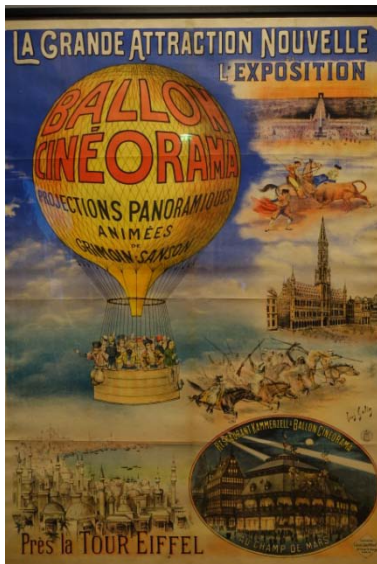



Georges Rochegrosse : la conquête de l'Afrique



Sarah Bernhardt : une algue







Rodin : Psyché à la lampe

Camille Claudel : buste de Rodin



Nus de Rodin



Merson : Une larme pour une goutte d'eau



Cézanne : portrait de Vollard



Evenepoel : une espagnol à Paris





Renoir



Degas



Robert-Fleury



Maurice Denis





Georges Stein



Dick



Félix Vallotton





Degas : chez la modiste





Félix Vallotton



Albert Besnard



Joseph-Marius Avy



Manufacture de Sarreguemines : Steinlen



Jean Béraud



Jacques Villon



Toulouse-Lautrec

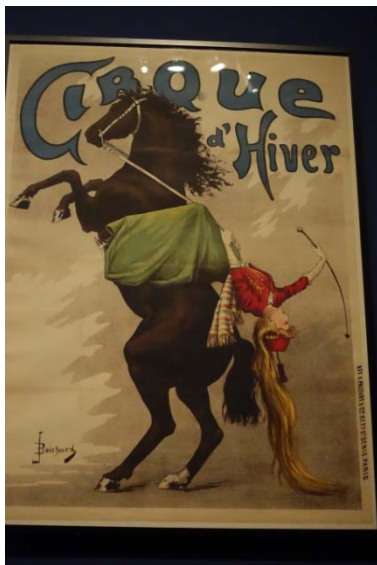

Albert-Truchet : le cirque Médrano



André Devambez : les incompris



Jacques Blanche : Yvette Guilbert

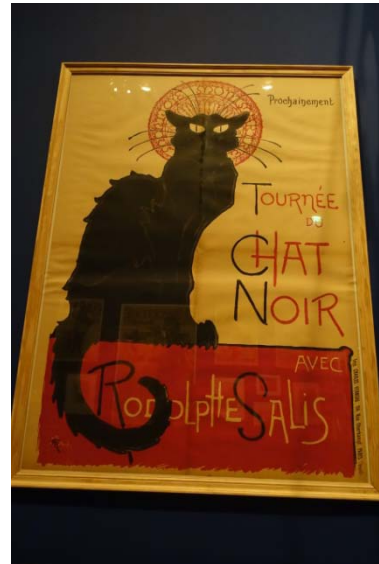





Bourdelle : Jane Avril

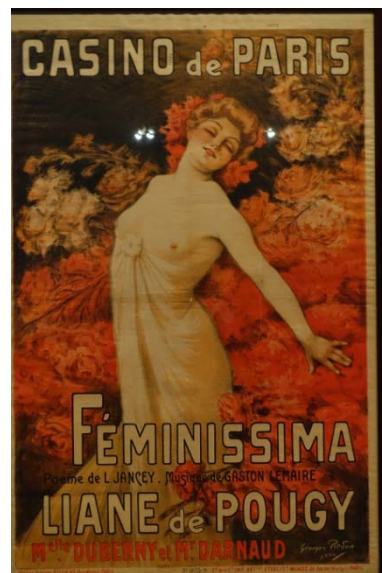



Nadar : Cléo de Mérode



Santiago Rusinol : la morphine

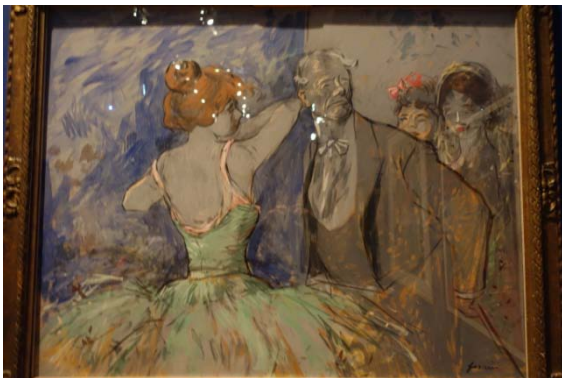

Jean-Louis Forain : dans les coulisses



Sem : fin de soirée chez Maxim's

Gervex : Armenonville





Rupin : la volupté



Fauteuil d'amour du Prince de Galles



Vallotton : l'étranger



Jean Béraud



Jérôme : Sarah-Bernhardt



Adrien Barrère : à la conquête du monde, Pathé frères



Albert Guillaume : Musique savante





Gervex : au pré Catelan



Stewart : Rédemption



Maillol : Méditerranée



Gérôme



René Péan



Chahine

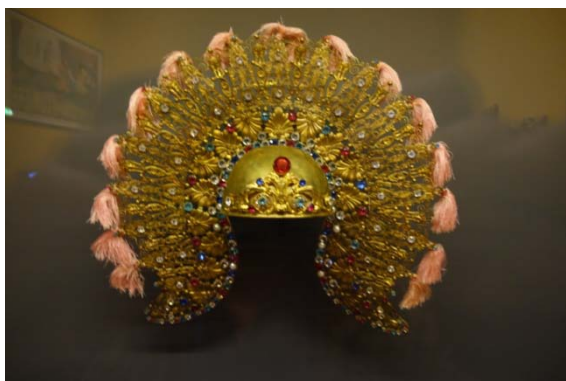

Casque de fée pour Cendrillon